EVANGELISCH-LUTHERISCHE
LANDESKIRCHE HANNOVERS

Zentrum für Seelsorge

Zentrum für Seelsorge
der Ev.-luth. Landeskirche Hannovers

Kultursensible Seelsorge
Andreas Kunze-Harper
Blumhardtstraße 2A, 30625 Hannover
0151 – 10 65 39 04
Andreas.Kunze-Harper@evlka.de
www.zentrum-seelsorge.de

Foto: pixabay.com

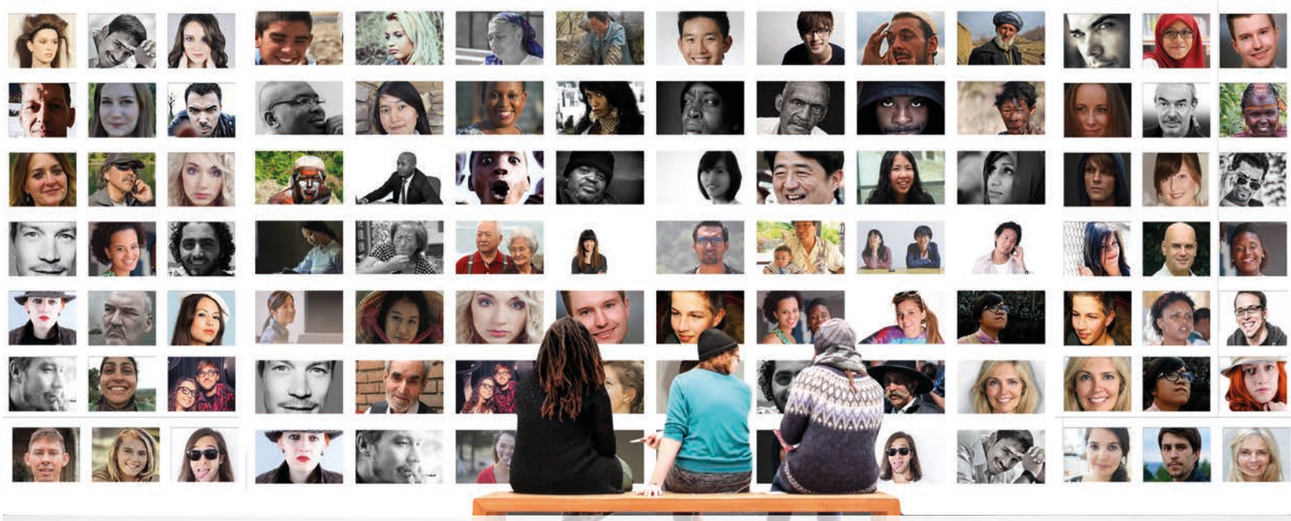

... und unseren fremden Nachbarn auch

Menschen aus anderen Kulturen und mit anderen Religionen kommen immer mehr auch in unseren Gemeinden an. Flüchtlingsinitiativen leisten in vielen Kirchengemeinden segensreiche Arbeit – wenn die erste Not gelindert ist, fängt die Aufgabe der Integration erst an.

Manche politischen Aussagen sind äußerst unsensibel, andere suggerieren, Integration sei nur eine Aufgabe für die Migrant*innen selbst. Aber welche Aufgaben kommen auf die Mehrheitsgesellschaft zu? Würden Migrant*innen sich auch über einen Besuch aus der Kirchengemeinde freuen? Was gibt es da für uns zu wissen und zu lernen?

Pastor Andreas Kunze-Harper hat einen landeskirchlichen Auftrag zur Kultursensiblen Seelsorge. Auf Anfrage kommt er in Ihre Gemeinde oder Einrichtung, um mit Ihnen über Interkulturalität und Transkulturalität zu sprechen, über Phasen und Aufgaben von Migrationsverläufen, über kulturelle Eigenheiten von kollektivistischen und individualistischen Gesellschaften. Darüber hinaus soll Raum sein, Fälle von eigenen Begegnungen mit Migrant*innen zu reflektieren.

Zielgruppe: haupt- und ehrenamtliche Seelsorger*innen in Gemeinden, Krankenhäusern und Altenheimen

Absprachen über den organisatorischen Rahmen trifft Andreas Kunze-Harper direkt mit Ihnen; bitte nehmen Sie Kontakt auf.

0151 – 10 65 39 04
Andreas.Kunze-Harper@evlka.de